

VÝKAZ DOSAVADNÍHO A NOVÉHO STAVU ÚDAJŮ KATASTRU NEMOVITOSTÍ															
Dosavadní stav				Nový stav											
Označení pozemku parc. číslem	Výměra parcely		Druh pozemku Způsob využití	Označení pozemku parc. číslem	Výměra parcely		Druh pozemku Způsob využití	Typ stavby Způsob využití	Zpús. určení výměr	Porovnání se stavem evidence právních vztahů					
	ha	m ²			ha	m ²				Díl přechází z pozemku označeného v katastru nemovitostí		Číslo listu vlastnictví	Výměra dílu		Označení dílu
			dřívější poz. evidenci					ha		m ²					
79/1	31	89	vodní pl. rybník	79/1	31	88	vodní pl. rybník		0	79/1		260		31	88
				79/16		1	vodní pl. rybník		0	79/1		260			1
79/3	11	34	ostat. pl. neplodná půda	79/3	9	24	ostat. pl. neplodná půda		0	79/3		260		9	24
				79/12		99	ostat. pl. neplodná půda		0	79/3		260			99
				79/13		29	ostat. pl. neplodná půda		0	79/3		260			29
				79/14		80	ostat. pl. neplodná půda		0	79/3		260			80
				79/18		2	ostat. pl. neplodná půda		0	79/3		260			2
79/8	13	65	zahrada	79/8	11	53	zahrada		0	79/8		260		11	53
				79/15		89	zahrada		0	79/8		260			89
				79/17	1	23	zahrada		0	79/8		260		1	23
93/7		91	travní p.	93/7		87	travní p.		0	93/7		151			87
				93/13		4	travní p.		0	93/7		151			4
94/3	84	21	travní p.	94/3	83	36	travní p.		0	94/3		54		83	36
				94/51		85	travní p.		0	94/3		54			85
94/9	27	28	ovoc. sad	94/9	26	81	ovoc. sad		0	94/9		300		26	81
				94/61		28	ovoc. sad		0	94/9		300			28
				94/62		19	ovoc. sad		0	94/9		300			19
94/36	41	34	zahrada	94/36	39	08	zahrada		0	94/36		304		39	08
				94/63		38	zahrada		0	94/36		304			38
				94/64	1	88	zahrada		0	94/36		304		1	88
94/37	31	01	travní p.	94/37	29	90	travní p.		0	94/37		44		29	90
				94/57		71	travní p.		0	94/37		44			71
				94/58		40	travní p.		0	94/37		44			40
94/40	12	17	travní p.	94/40	11	29	travní p.		0	94/40		44		11	29
				94/56		45	travní p.		0	94/40		44			45
				94/59		21	travní p.		0	94/40		44			21
				94/60		22	travní p.		0	94/40		44			22
94/43	3	33	travní p.	94/43	1	99	travní p.		0	94/43		379		1	99
				94/54	1	34	travní p.		0	94/43		379		1	34
94/44	6	12	travní p.	94/44	3	08	travní p.		0	94/44		10001		3	08
				94/49		82	travní p.		0	94/44		10001			82
				94/50	1	78	travní p.		0	94/44		10001		1	78
				94/55		44	travní p.		0	94/44		10001			44
94/46	3	94	travní p.	94/46	2	95	travní p.		0	94/46		90		2	95
				94/53		99	travní p.		0	94/46		90			99
94/47		68	travní p.	94/47		44	travní p.		0	94/47		54			44
				94/52		24	travní p.		0	94/47		54			24
145/16	6	88	travní p.	145/16	6	44	travní p.		0	145/16		10001		6	44
				145/23		44	travní p.		0	145/16		10001			44
340/4	41	98	ostat. pl. ostat. komunikace	340/4	41	74	ostat. pl. ostat. komunikace		0	340/4		10001		41	74
				340/14		24	ostat. pl. ostat. komunikace		2	340/4		10001			24
391/4	1	28	travní p.	391/4		68	travní p.		0	391/4		10001			68
				391/19		40	travní p.		0	391/4		10001			40
				391/20		10	travní p.		0	391/4		10001			10
				391/21		10	travní p.		0	391/4		10001			10
391/7	1	70	travní p.	391/7	1	35	travní p.		0	391/7		379		1	35
				391/18		35	travní p.		0	391/7		379			35
391/8	1	66	travní p.	391/8	1	58	travní p.		0	391/8		379		1	58
				391/16		8	travní p.		0	391/8		379			8
391/9	4	29	travní p.	391/9	3	80	travní p.		0	391/9		90		3	80
				391/17		49	travní p.		0	391/9		90			49
	3	25	66		3	25	66								

* Rychnov nad Kněžnou 6-3/31, 7-3/23, 7-3/24, 7-3/42

GEOMETRICKÝ PLÁN pro rozdělení pozemku	Geometrický plán ověřil úředně oprávněný zeměměřický inženýr:		Stejnopis ověřil úředně oprávněný zeměměřický inženýr:	
	Jméno, příjmení:	Ing. Daniel Ditrych	Jméno, příjmení:	Ing. Daniel Ditrych
	Číslo položky seznamu úředně oprávněných zeměměřických inženýrů:	2731/2015	Číslo položky seznamu úředně oprávněných zeměměřických inženýrů:	2731/2015
	Dne:	14.6.2017	Číslo:	103/2017
	Náležitosti a přesnosti odpovídá právním předpisům.		Tento stejnopis odpovídá geometrickému plánu v elektronické podobě uloženému v dokumentaci katastrálního úřadu.	
Vyhotovitel: Geošrafo s.r.o. Zemědělská 1091/3b 50003 Hradec Králové	Katastrální úřad souhlasí s očíslováním parcel.		Ověření stejnopisu geometrického plánu v listinné podobě.	
Číslo plánu: 132-10269/2016				
Okres: Rychnov nad Kněžnou				
Obec: Vodčery				
Kat. území: Uhřetov u Vodčery				
Mapový list: *				
Dosavadním vlastníkům pozemků byla poskytnuta možnost seznámit se v terénu s průběhem navrhovaných nových hranic, které byly označeny předepsaným způsobem: viz seznam souřadnic				

Přehledka kladu listů grafického znázornění:

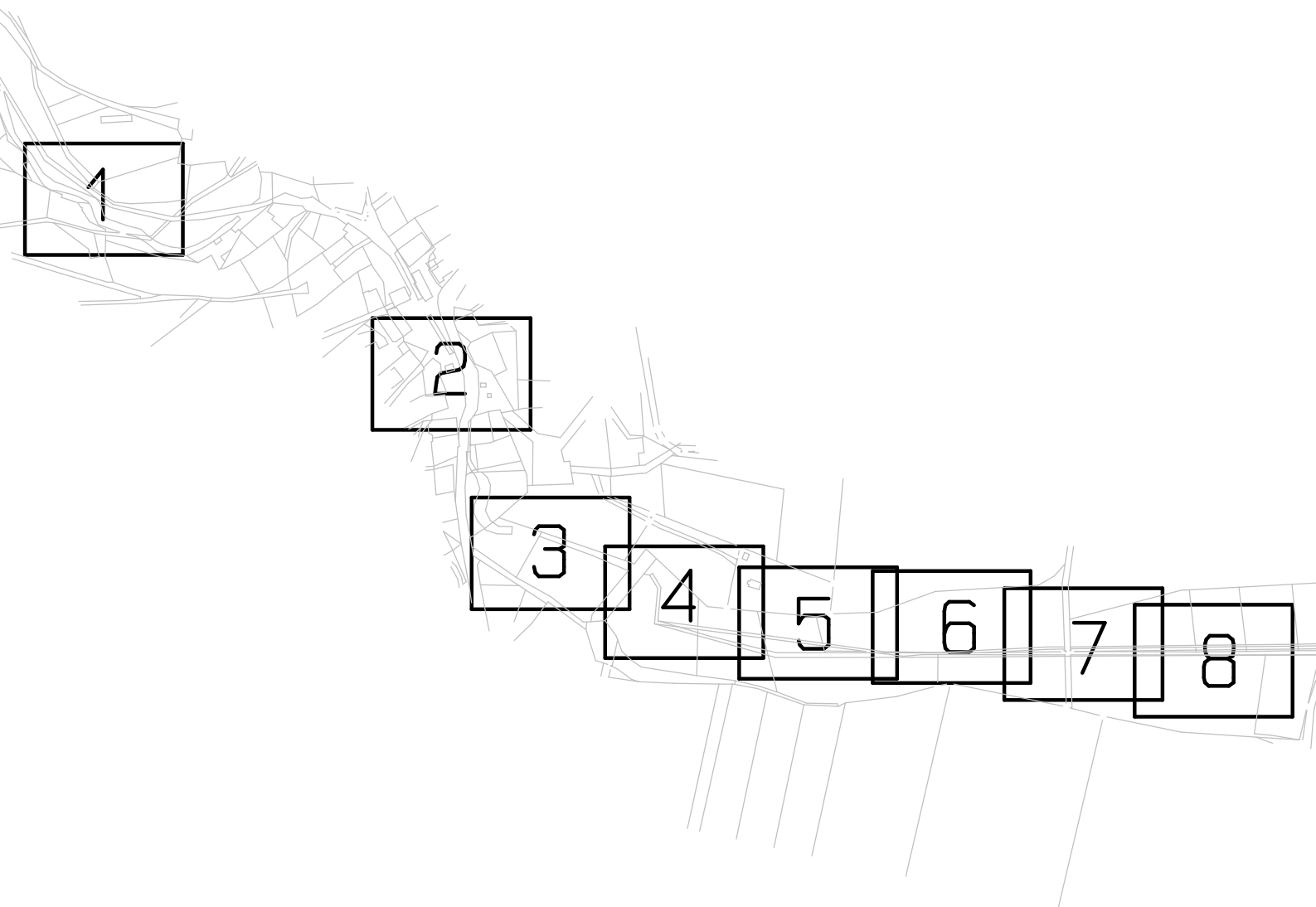

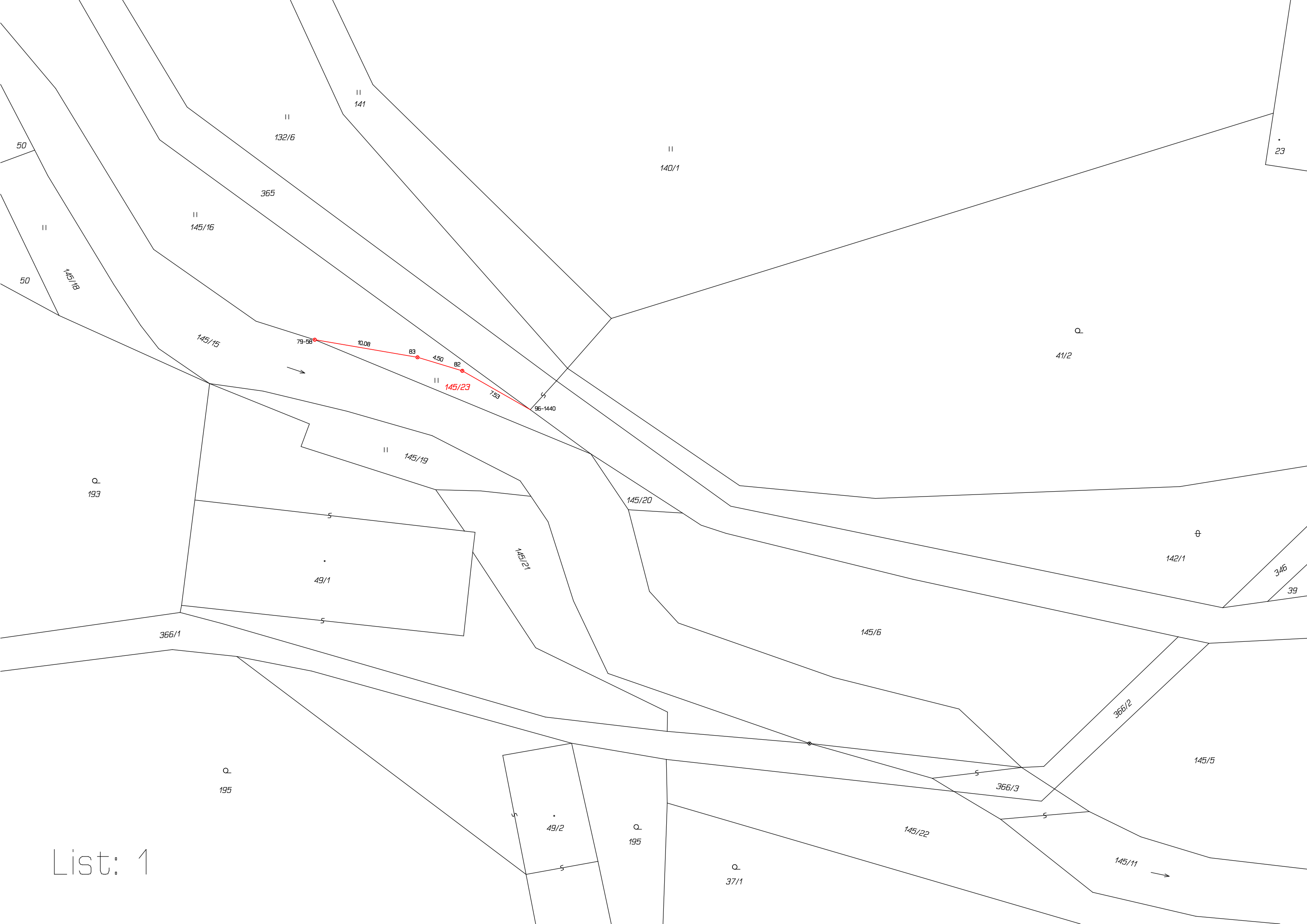

List: 1

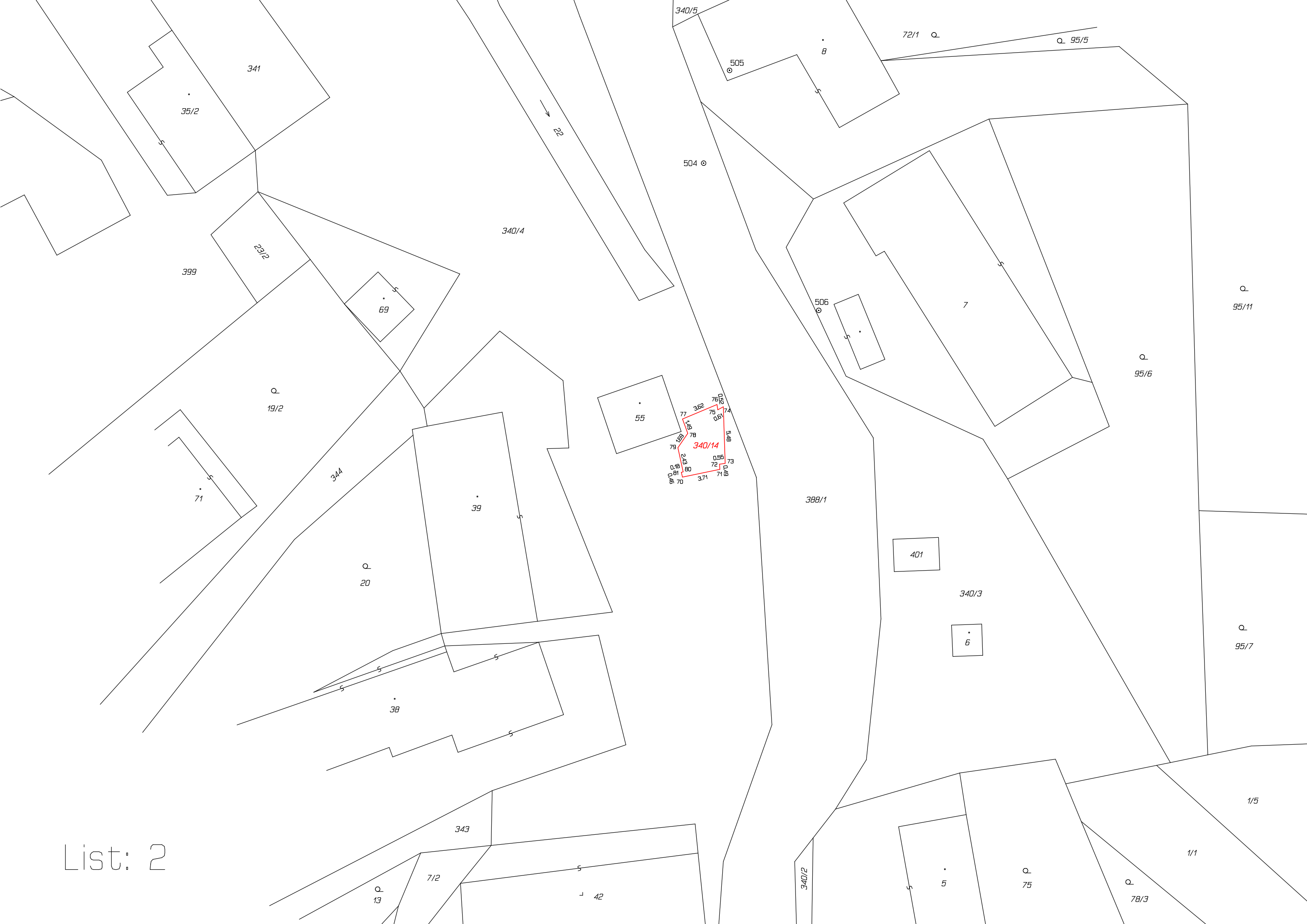

List: 2

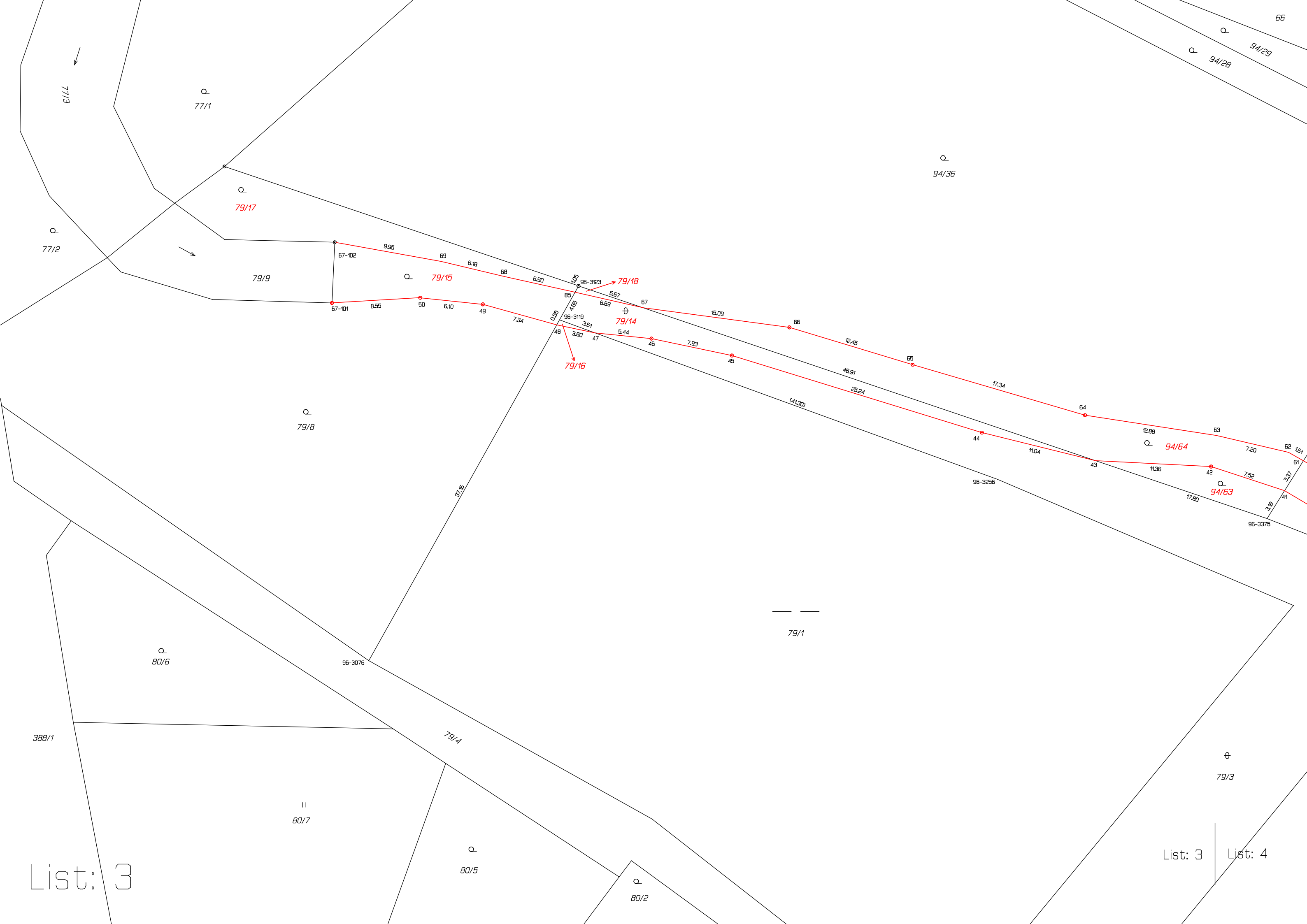

List: 3

List: 3

List: 4

77/13

Q
77/1

Q
77/2

Q
79/17

79/9

Q
79/8

Q
80/6

388/1

II
80/7

79/4

Q
80/5

Q
80/2

79/1

Q
94/36

Q
94/28

94/29

66

67-102

67-101

Q
79/15

96-3123

79/18

79/14

79/16

Q
94/64

Q
94/63

9.95

69

6.19

68

6.90

1.05

85

6.67

67

15.09

66

12.45

65

17.34

64

12.88

63

7.20

62

1.51

61

3.37

41

96-3375

17.80

42

7.52

11.36

43

11.04

44

17.34

16.91

66

7.93

45

5.44

46

3.61

47

3.60

7.34

49

6.10

50

8.55

27.16

96-3076

(41.30)

96-3256

List: 5 | List: 6

94/8

List: 6 | List: 7

||
94/3

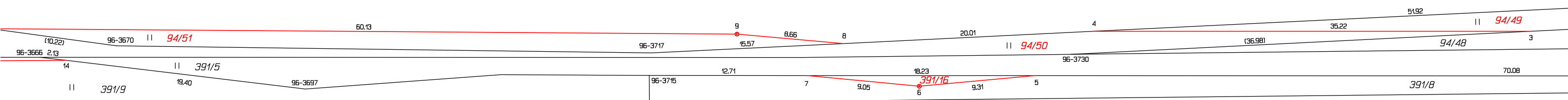

||
94/4

List: 6

||
94/39

List: 6

List: 7

100/46

List: 7

List: 8

||
94/3

||
93/1

354/1

96-3793

93/8

51.92

35.22

||

94/49

3

16.94

96-3794

|| 93/5

94/48

391/12

70.08

391/5 ||

96-3806

391/10

|| 391/1

391/8

↓
391/11

||
94/39

||
92/1

List: 7

353

List: 7

List: 8

||
93/1

||
93/6

||
93/9

93/8

|| 93/5

391/12

|| 391/1

↓
391/11

||
92/1

93/13

96-3873

1.71

2

13.17

1

|| 93/7

96-3895

|| 93/10

391/14

0.55

96-3874

13.09

391/13

27.24

↓
391/15

||
92/3

List: 8