



Obec Voděrady

Voděrady 70, 517 34

Tel.: 494 384 524, e-mail: urad@obec-voderady.cz

IČ: 00275506, DIČ: CZ00275506

Oznámení záměru obce

V souladu s § 39, odst. 1, zákona č. 128/2000 Sb. o obcích, ve znění pozdějších změn a doplňků, zveřejňuje obec Voděrady po dobu 15-ti dnů záměr prodeje níže uvedené nemovitosti:

v k. ú. Uhřínovice u Voděrad:

**p. č. 340/12 – zahrada dle geometrického plánu č. 127-145/2015
o výměře 81 m²**

Za Obec Voděrady

Bc. Michal Hejna
starosta

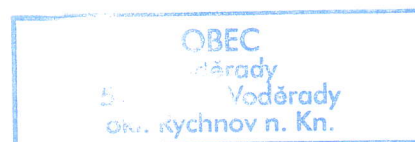

Zveřejněno: 18. 4. 2016

Sejmuto: 4. 5. 2016

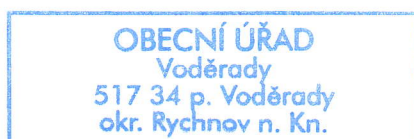

VÝKAZ DOSAVADNÍHO A NOVÉHO STAVU ÚDAJŮ KATASTRU NEMOVITOSTÍ

Dosavadní stav				Nový stav										
Označení pozemku parc. číslem	Výměra parcely		Druh pozemku Způsob využití	Označení pozemku parc. číslem	Výměra parcely		Druh pozemku Způsob využití	Typ stavby Způsob využití	Způsob určení výměr	Porovnání se stavem evidence právních vztahů				
	ha	m ²			ha	m ²				Díl přechází z pozemku označeného v katastru nemovitostí	Číslo listu vlastnictví	Výměra dílu	Označení dílu	
70/1		46	ostat.pl. jiná plocha	70/1	26	zahrada			0	70/1	64	26		
				70/2	15	zahrada			0	70/1	64	15		
				70/3	5	ostat.pl. ost.komunikace			0	70/1	64	5		
340/4	43	00	ostat.pl. ost.komunikace	340/4	41	98	ostat.pl. ost.komunikace			0	340/4	10001	41	98
				340/12	81	zahrada			0	340/4	10001	81		
				340/13	21	zahrada			0	340/4	10001	21		
	43	46			43	46								

Výkaz údajů o bonitovaných půdně ekologických jednotkách (BPEJ) k parcelám nového stavu

Parcelní číslo podle		Kód BPEJ	Výměra		BPEJ na dílu parcely	Parcelní číslo podle		Kód BPEJ	Výměra		BPEJ na dílu parcely
katastru nemovitostí	zjednodušené evidence		ha	m ²		katastru nemovitostí	zjednodušené evidence		ha	m ²	
70/1		55800		26							
70/2		55800		15							
340/12		55800		81							
340/13		55800		21							

GEOMETRICKÝ PLÁN pro

rozdělení pozemku

Geometrický plán ověřil úředně oprávněný zeměměřický inženýr:

Jméno, příjmení: Ing. Jindra Horáková

Číslo položky seznamu úředně oprávněných zeměměřických inženýrů: 1961/2000

Dne: 1. února 2016 Číslo: F-11/2016

Náležitostmi a přesností odpovídá právním předpisům.

Stejnopis ověřil úředně oprávněný zeměměřický inženýr:

Jméno, příjmení: Ing. Jindra Horáková

Číslo položky seznamu úředně oprávněných zeměměřických inženýrů: 1961/2000

Dne: 3. února 2016 Číslo: FF-11/2016

Tento stejnopis odpovídá geometrickému plánu v elektronické podobě uloženému v dokumentaci katastrálního úřadu.

Vyhotovitel: Milena Sýkorová, Geodetické práce
Javornice 73, 517 11 Javornice
tel.: 725 433 470
www.geodeziejavornice.cz

Číslo plánu: 127-145/2015

Okres: Rychnov nad Kněžnou

Obec: Voděraďy

Kat. území: Uhřinovice u Voděrad

Mapový list: Rychnov nad Kněžnou 7-3/24

Dosavadním vlastníkům pozemků byla poskytnuta možnost seznámit se v terénu s průběhem navrhovaných nových hranic, které byly označeny předepsaným způsobem: plotem

Katastrální úřad souhlasí s očišlováním parcel.

KÚ pro Královéhradecký kraj
KP Rychnov nad Kněžnou
Libor Čermák
PGP-71/2016-607
2016.02.02 14:55:29 CET

Ověření stejnopisu geometrického plánu v listinné podobě.

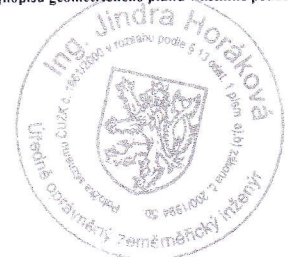

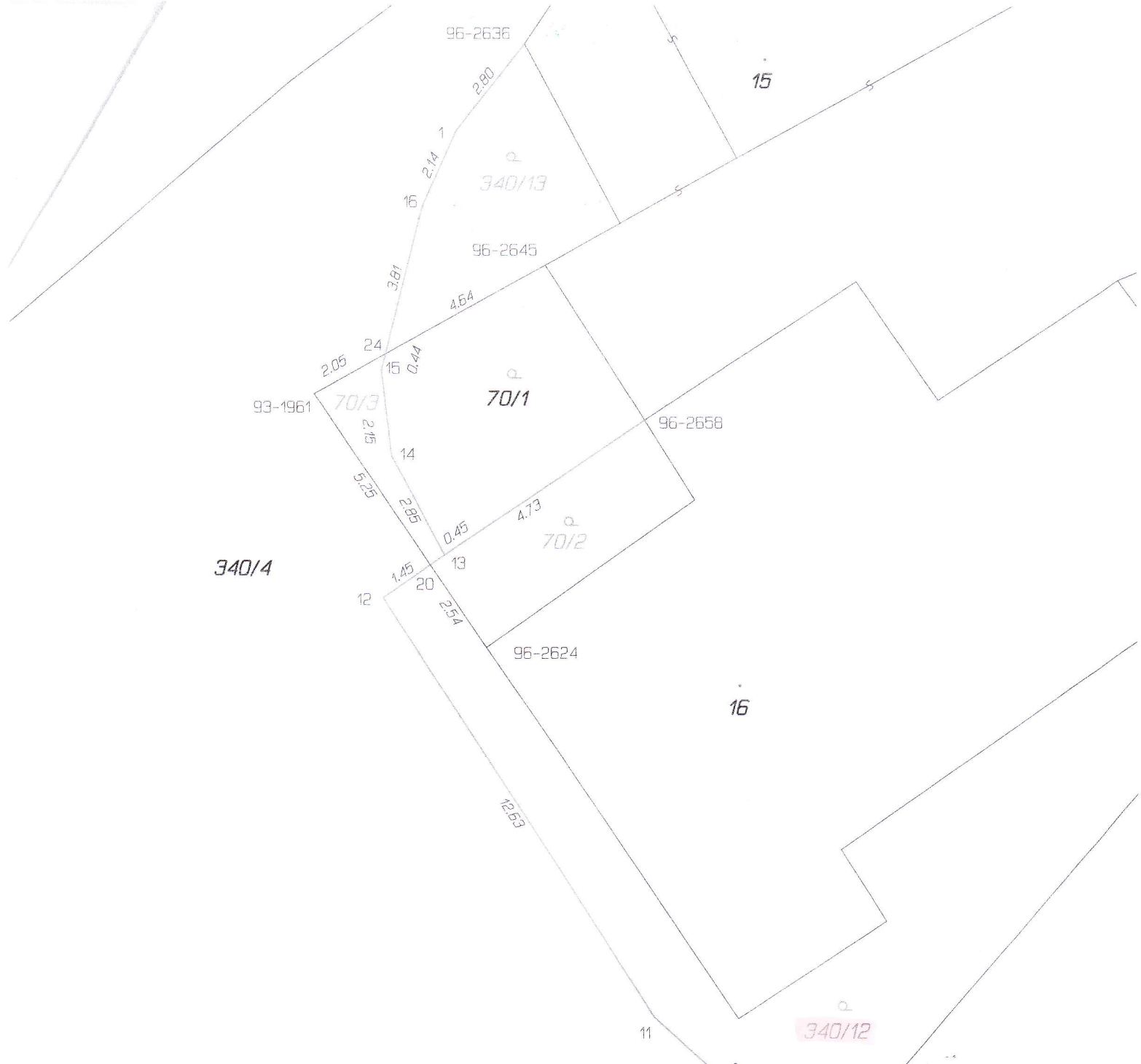

Seznam souřadnic (S-JTSK)

Číslo bodu	Souřadnice pro zápis do KN			Souřadnice určené měřením		Poznámka
	Y	X	Kód kv.	Y	X	
93-1961	618052.80	1046843.59	3			
96-2624	618048.44	1046850.02	8			
96-2636	618047.47	1046834.73	8			barva plot
96-2645	618046.95	1046840.34	8			
96-2658	618044.43	1046844.28	8	618045.58	1046845.07	
96-2704	618040.05	1046863.09	8	618040.13	1046862.55	sl.plotu
1	618049.19	1046836.94	3			sl.plotu
11	618044.22	1046859.34	3			sl.plotu
12	618051.07	1046848.75	3			sl.plotu
13	618049.50	1046847.68	3			sl.plotu
14	618050.85	1046845.16	3			sl.plotu
15	618051.10	1046843.01	3			sl.plotu
16	618050.07	1046838.91	3			sl.plotu
20	618049.86	1046847.93	8			barva plot
24	618051.00	1046842.59	8			barva plot

Souřadnice bodů na dosavadní hranici pozemku určené měřením v terénu budou pro zápis do katastru nemovitostí upraveny podle dosavadního určení hranice lomovými body s kódem charakteristiky kvality souřadnic vyšším než 3. Důvodem je nerealizované zpřesnění této hranice, ke kterému je nutné doložit listinu prokazující shodu vlastníků na jejím průběhu [§ 50 odst. 1 písm. a) katastrálního zákona].