

**Obec Voděrady**

Voděrady 70, 517 34

Tel.: 494 384 524, e-mail: [urad@obec-voderady.cz](mailto:urad@obec-voderady.cz)

IČ: 00275506, DIČ: CZ00275506

### **Oznámení záměru obce**

V souladu s § 39, odst. 1, zákona č. 128/2000 Sb. o obcích, ve znění pozdějších změn a doplňků, zveřejňuje obec Voděrady po dobu 15-ti dnů záměr prodeje níže uvedené nemovitosti:

v k. ú. Uhřínovice u Voděrad:

**p. č. 340/13 – zahrada dle geometrického plánu č. 127-145/2015  
o výměře 21 m<sup>2</sup>**

Za Obec Voděrady

Bc. Michal Hejna  
starosta

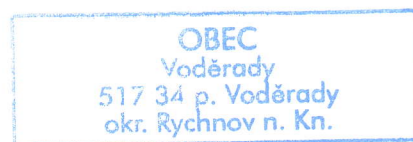

Zveřejněno: 18. 4. 2016

Sejmuto: 4. 5. 2016

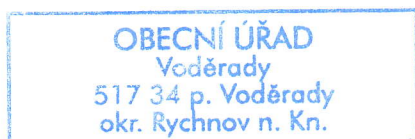

VÝKAZ DOSAVADNÍHO A NOVÉHO STAVU ÚDAJŮ KATASTRU NEMOVITOSTÍ

Dosavadní stav			Nový stav															
Označení pozemku parc. číslem	Výměra parcely		Druh pozemku Způsob využití	Označení pozemku parc. číslem	Výměra parcely		Druh pozemku Způsob využití	Typ stavby Způsob využití	Způsob využití	Způsob využití	Způsob využití	Porovnání se stavem evidence právních vztahů						
	ha	m <sup>2</sup>			ha	m <sup>2</sup>						Díl přechází z pozemku označeného v katastru nemovitostí	dřívější poz. evidenci	Číslo listu vlastnictví	Výměra dílu		Označení dílu	
													ha	m <sup>2</sup>				
70/i		46	ostat.pl. jiná plocha	70/1	26	zahrada						0	70/1	64	26			
				70/2	15	zahrada								0	70/i	64	15	
				70/3	5	ostat.pl. ost.komunikace								0	70/1	64	5	
340/4	43	00	ostat.pl. ost.komunikace	340/4	41	98	ostat.pl. ost.komunikace						0	340/4	10001	41 98		
				340/12	81	zahrada							0	340/4	10001	81		
				340/13	21	zahrada								0	340/4	10001	21	
	43	46			43	46												

Výkaz údajů o bonitovaných půdně ekologických jednotkách (BPEJ) k parcelám nového stavu

Parcelní číslo podle		Kód BPEJ	Výměra		BPEJ na dílu parcely	Parcelní číslo podle		Kód BPEJ	Výměra		BPEJ na dílu parcely
katastru nemovitostí	zjednodušené evidence		ha	m <sup>2</sup>		katastru nemovitostí	zjednodušené evidence		ha	m <sup>2</sup>	
70/1		55800		26							
70/2		55800		15							
340/12		55800		81							
340/13		55800		21							

<p><b>GEOMETRICKÝ PLÁN pro rozdělení pozemku</b></p>	<p>Geometrický plán ověřil úředně oprávněný zeměměřický inženýr:</p>		<p>Stejnopis ověřil úředně oprávněný zeměměřický inženýr:</p>		
	<p>Jméno, příjmení: Ing. Jindra Horáková</p>		<p>Jméno, příjmení: Ing. Jindra Horáková</p>		
	<p>Číslo položky seznamu úředně oprávněných zeměměřických inženýrů: 1961/2000</p>		<p>Číslo položky seznamu úředně oprávněných zeměměřických inženýrů: 1961/2000</p>		
	<p>Dne: 1. února 2016 Číslo: F-11/2016</p>		<p>Dne: 3. února 2016 Číslo: FF-11/2016</p>		
<p>Náležitosti a přesnosti odpovídá právním předpisům.</p>		<p>Tento stejnopis odpovídá geometrickému plánu v elektronické podobě uloženému v dokumentaci katastrálního úřadu.</p>		<p>Tento stejnopis odpovídá geometrickému plánu v listinné podobě.</p>	
<p>Vyhotovitel: Mílana Sýkorová, Geodetické práce Javornice 73, 517 11 Javornice tel.: 725 433 470 www.geodeziejavornice.cz</p>		<p>Katastrální úřad souhlasí s očíslováním parcel.</p>		<p>Ověření stejnopisu geometrického plánu v listinné podobě.</p>	
<p>Číslo plánu: 127-145/2015</p>		<p>KÚ pro Královéhradecký kraj KP Rychnov nad Kněžnou Libor Čermák PGP-71/2016-607 2016.02.02 14:55:29 CET</p>			
<p>Okres: Rychnov nad Kněžnou</p>					
<p>Obec: Voděraďy</p>					
<p>Kat. území: Uhřetínovice u Voděrad</p>					
<p>Mapový list: Rychnov nad Kněžnou 7-3/24</p>					
<p>Dosavadním vlastníkům pozemků byla poskytnuta možnost seznámit se v terénu s průběhem navrhovaných nových hranic, které byly označeny předepsaným způsobem: plotem</p>					

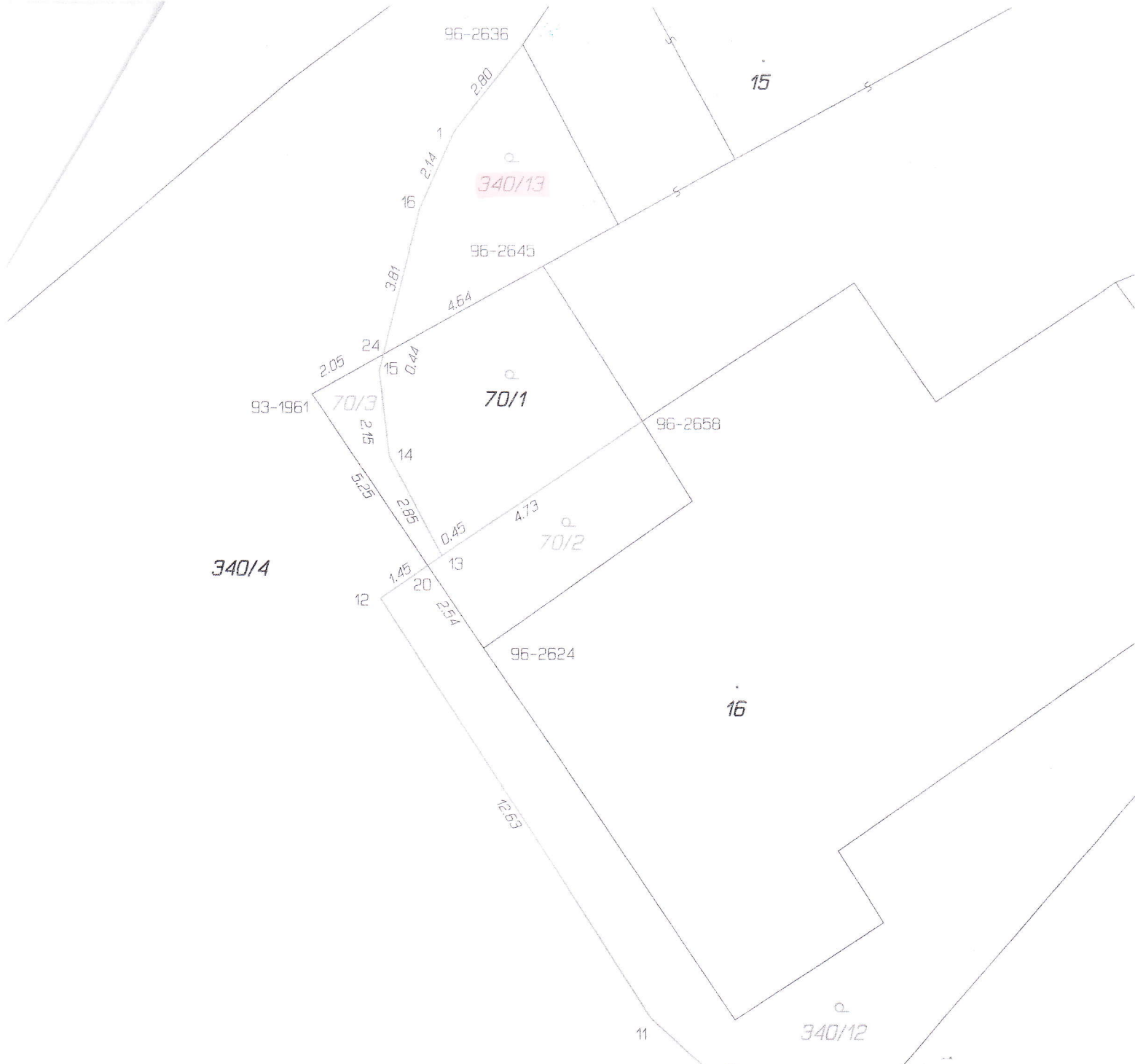

340/4

Seznam souřadnic (S-JTSK)

Číslo bodu	Souřadnice pro zápis do KN		Kód kv.	Souřadnice určené měřením		Poznámka
	Y	X		Y	X	
93-1961	618052.80	1046843.59	3			
96-2624	618048.44	1046850.02	8			
96-2636	618047.47	1046834.73	8			barva plot
96-2645	618046.95	1046840.34	8			
96-2658	618044.43	1046844.28	8	618045.58	1046845.07	
96-2704	618040.05	1046863.09	8	618040.13	1046862.55	sl.plotu
1	618049.19	1046836.94	3			sl.plotu
11	618044.22	1046859.34	3			sl.plotu
12	618051.07	1046848.75	3			sl.plotu
13	618049.50	1046847.68	3			sl.plotu
14	618050.85	1046845.16	3			sl.plotu
15	618051.10	1046843.01	3			sl.plotu
16	618050.07	1046838.91	3			sl.plotu
20	618049.86	1046847.93	8			barva plot
24	618051.00	1046842.59	8			barva plot

Souřadnice bodů na dosavadní hranici pozemku určené měřením v terénu budou pro zápis do katastru nemovitostí upraveny podle dosavadního určení hranice lomovými body s kódem charakteristiky kvality souřadnic vyšším než 3. Důvodem je nerealizované zpřesnění této hranice, ke kterému je nutné doložit listinu prokazující shodu vlastníků na jejím průběhu [§ 50 odst. 1 písm. a) katastrálního zákona].